

## Rozwiązanie problemu inicjalizowania certyfikatu (STACJA.SQL):

Przyczyną problemu jest wskazanie w kilku miejscach programu StacjaSQL certyfikatu!

### 1. Rozwiązanie dla SKP korzystających tylko z 1 karty SSL

- Logujemy się w systemie stacjasql na konto administratora
- Wybieramy administracja stałe systemowe/zakładka stacja/CEPIK 2.0 i wskazujemy certyfikat SSL SKP (dokładnie ten sam co na karcie kryptograficznej)

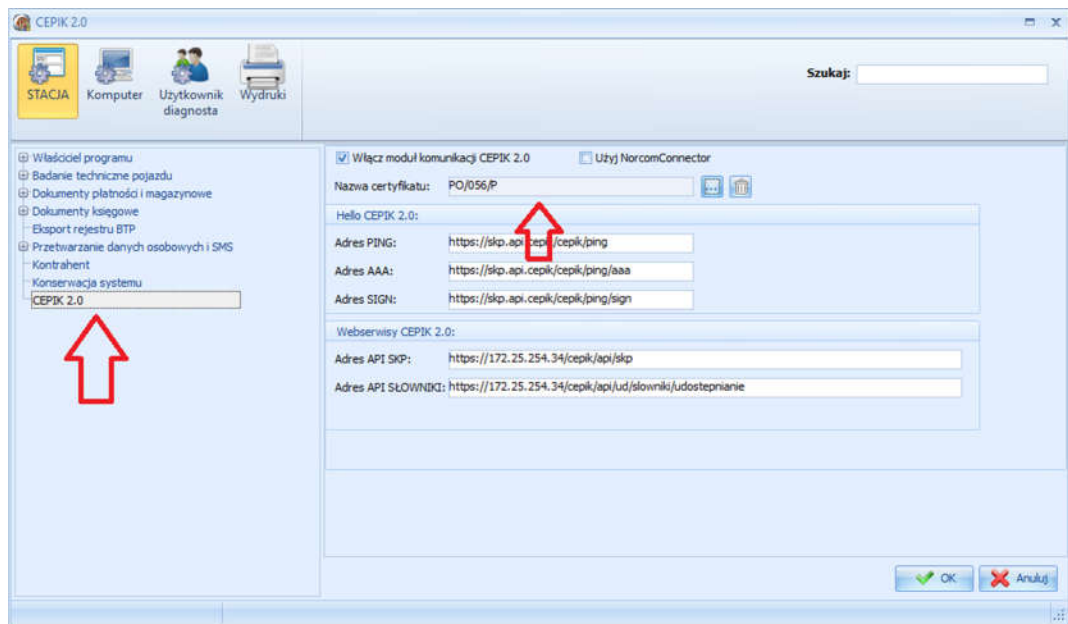

- Pozostałe zakładki „Komputer” i „Użytkownik diagnosta” również posiadają zakładki wyboru certyfikatu, muszą one pozostać puste!

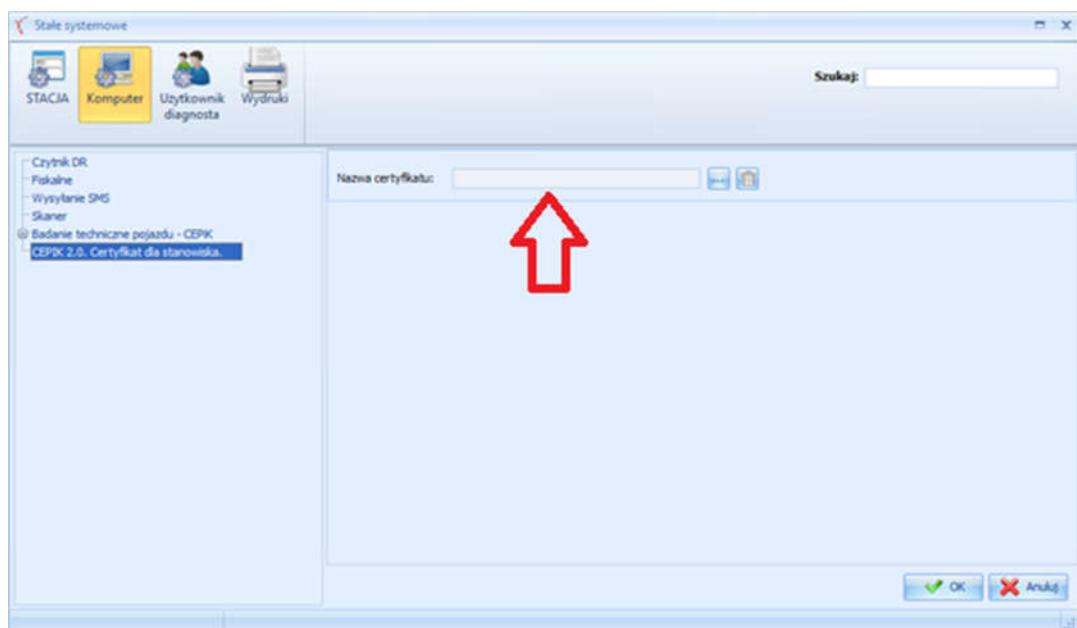

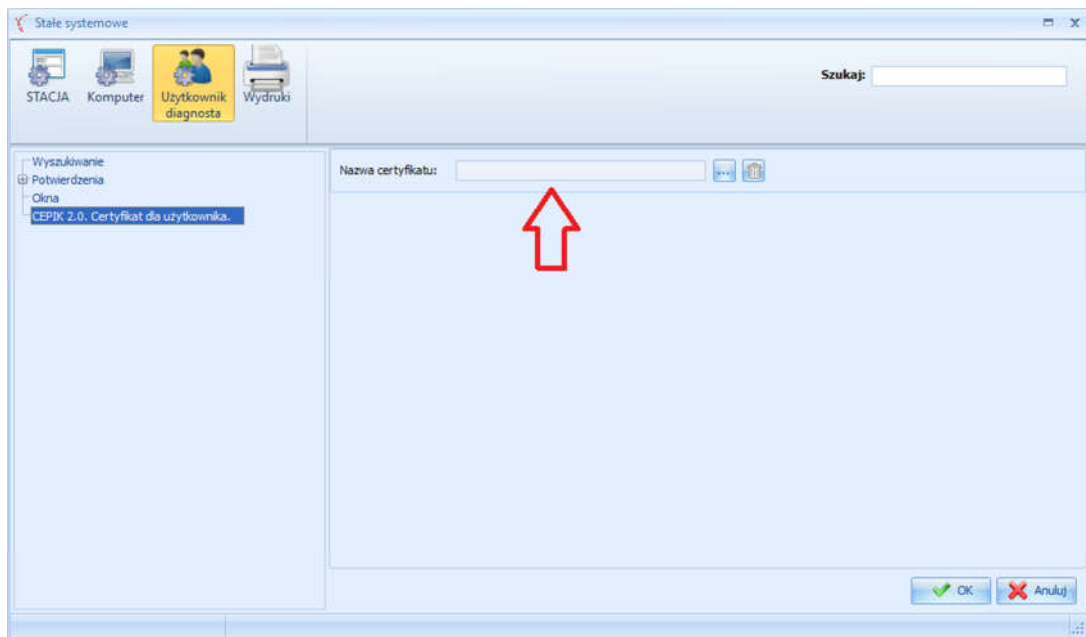

d) Logujemy się na konta pozostałych diagnostów w systemie i usuwamy zapisane w nich certyfikaty, jeśli istnieją → pole musi pozostać **puste!**

2. **Rozwiązanie dla SKP korzystających wielu kart SSL** (tzn. kilka stanowisk komputerowych, każda ma swoją kartę kryptograficzną)

- a) Logujemy się w systemie STACJA.SQL na konto administratora
- b) Wybieramy menu Administracja / Stałe systemowe / zakładka komputer i tylko tam wskazujemy certyfikat, wszystkie inne zakładki tj. „stacja” i „użytkownik diagnosta” powinny zostać puste (jak w poprzedniej sekcji)

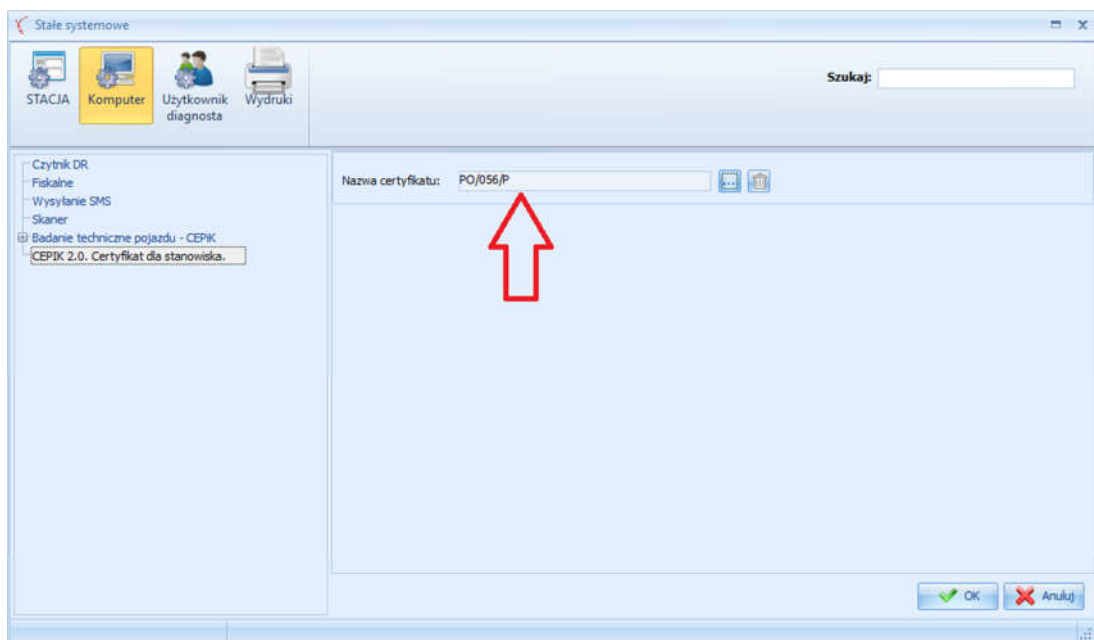

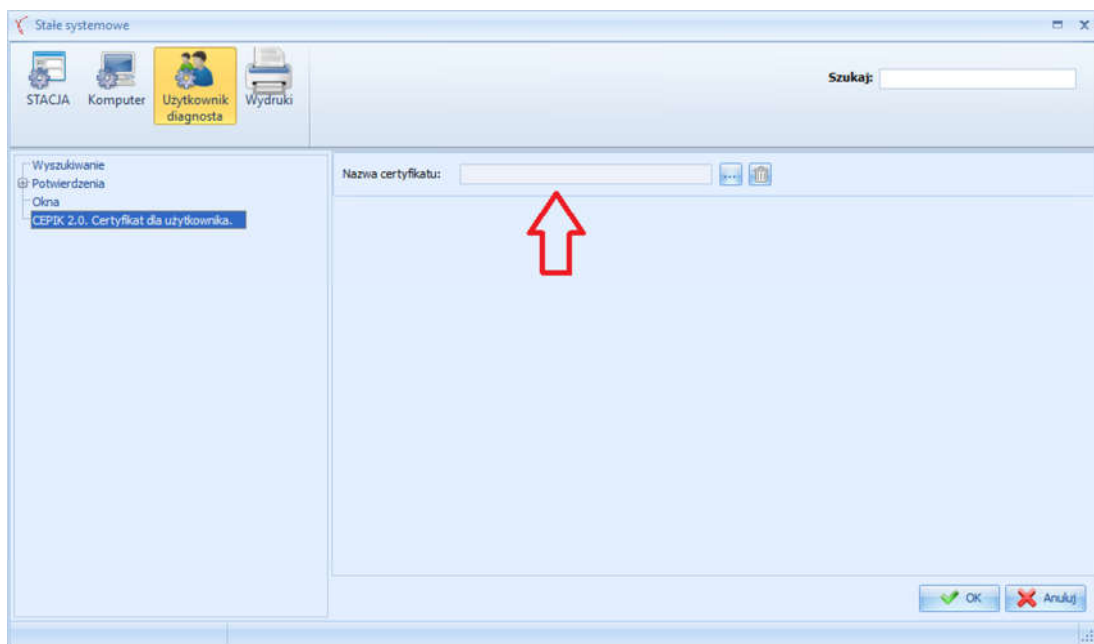
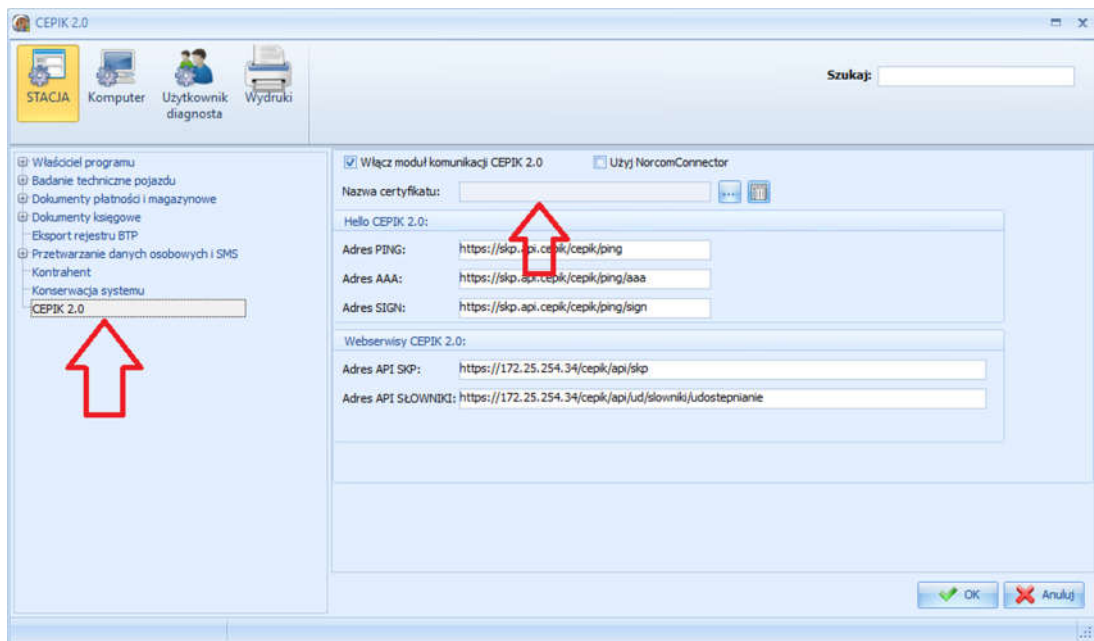

- e) Logujemy się na pozostałe konta w systemie i usunięcie ew. wybranych certyfikatów jak na powyższym zrzucie ekranu, **musi być pusto!**

## UWAGA!

**Inne MOŻLIWE rozwiązania, w zależności od komputera, uprawnień itp.:**

- uruchomić program StacjaSQL z uprawnieniami administratora „prawoklik myszyki i wybranie – Uruchom Jako Administrator”